



334, RUE DE L'ACADÉMIE  
ROSEMÈRE (QUÉBEC)  
J7A 3R9  
SECRÉTARIAT :  
450-621-2400

SERVICE DE GARDE :  
450-621-2400,  
POSTE 23014

COURRIEL :  
[ALPHA@CSSMI.QC.CA](mailto:ALPHA@CSSMI.QC.CA)





# MOT DE LA DIRECTION

Chers parents,

Nous espérons sincèrement que la pause des Fêtes a permis à votre famille de se ressourcer et de profiter de moments chaleureux. Toute l'équipe de l'école Alpha vous souhaite à nouveau une excellente année 2026!

Janvier marque le retour à la routine. C'est le moment idéal pour rétablir les bonnes habitudes (sommeil, lecture, organisation) et d'aborder la nouvelle année avec une énergie renouvelée!

La collaboration entre l'école et la maison est essentielle pour le succès de nos élèves. Ensemble, entamons cette nouvelle année scolaire avec enthousiasme et engagement.



Merci de votre soutien constant!

Un excellent mois de janvier à tous!

Monsieur Jonathan Laflamme, directeur  
Mesdames Maryse Décary et Chantale Lauzon, directrices adjointes

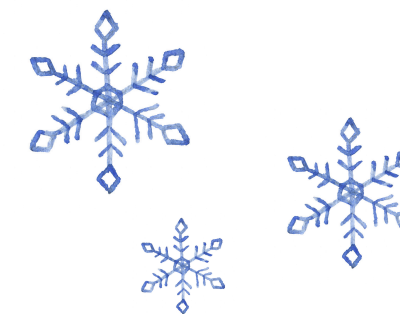

# JANVIER 2026

## DATES IMPORTANTES À RETENIR

Lundi 5 janvier	Journée pédagogique
Jeudi 8 janvier	Journée qui devient un lundi
Mardi 13 janvier	Conseil d'établissement
Lundi 26 janvier	Journée pédagogique
Vendredi 30 janvier	Vaccination



**LIENS RAPIDES  
ET  
PRATIQUE !**

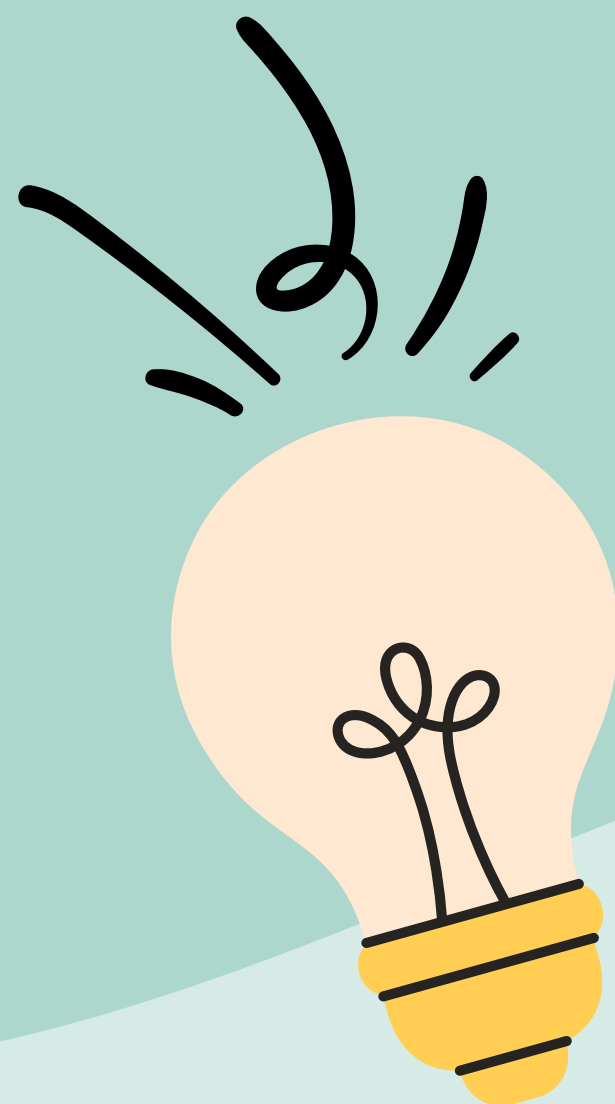

MOTIVER UNE ABSENCE

SERVICE DE GARDE

SERVICE DU DÎNER

TRANSPORT SCOLAIRE



# Recherche : Membre Substitut pour le Conseil d'Établissement

Le **Conseil d'Établissement** de l'école est activement à la recherche d'un parent substitut pour combler un poste présentement vacant.

Intéressé(e)?

Vous êtes chaleureusement invité(e) à vous présenter lors de la séance du **mardi 13 janvier 2026 à 18h30**, pour poser votre candidature. C'est l'occasion idéale de découvrir le fonctionnement du Conseil!

Pourquoi vous impliquer? Le Conseil d'établissement est l'instance décisionnelle de l'école et votre participation est essentielle pour enrichir la vie scolaire de nos enfants.



# INFORMATION IMPORTANTE



En raison de la panne électrique qui a eu lieu le mardi 11 novembre 2025.

La journée pédagogique du **jeudi 12 mars** devient une journée régulière d'école.



IMPORTANT



# MURALE DU LOGO DE L'ÉCOLE ALPHA



Vous avez peut-être remarqué un magnifique changement dans nos couloirs? Une superbe murale représentant le logo de notre école vient d'être installée.

Cette œuvre donne une nouvelle vie à notre espace commun et renforce notre sentiment d'appartenance.

Nous tenons à féliciter tout particulièrement Lili-Margaret Champoux, l'élève talentueuse derrière cette création originale du logo, en compagnie de Monsieur Jonathan Laflamme, directeur et Mesdames Maryse Décary et Chantale Lauzon, directrices adjointes



LA MUSIQUE AU CŒUR DE L'ÉCOLE

# ADMISSION AU PROGRAMME MUSICAL

## Soirée d'information

Veillez rester attentifs aux informations qui vous seront transmises concernant l'admission au programme musical pour l'année 2026-2027. Les parents d'un enfant actuellement en 1<sup>re</sup> année souhaitant inscrire leur enfant au programme musical à partir de la 2<sup>e</sup> année devront assister à une soirée d'information obligatoire en présentiel. Cette rencontre se déroulera au gymnase de notre école le mardi **3 février 2025 à 18 h 30**.

Des auditions auront lieu le samedi **21 février de 9h à 15h**. Vous aurez davantage d'informations lors de la rencontre du 3 février.



# FERMETURE DES BUTTES DE NEIGE

Afin d'assurer la sécurité de vos enfants et de prévenir les risques de blessures, l'accès aux buttes de neige est interdit en tout temps durant la journée scolaire (heures de classe, récréations, période du dîner et service de garde), et ce, pour une période indéterminée.

Cette décision est nécessaire afin de maintenir un environnement sécuritaire, d'autant plus que notre équipe de surveillance doit rester concentrée sur l'ensemble de la cour et ne peut assurer une vigilance accrue sur ces zones plus à risque.

Nous vous remercions de votre collaboration habituelle et nous vous invitons à discuter de cette consigne avec votre enfant.



# TEMPÊTES ET FERMETURE

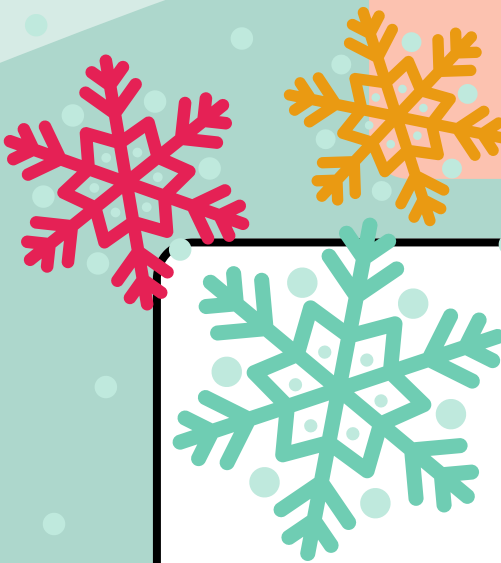

Avec l'arrivée de cette nouvelle saison pourrait venir des conditions météo pouvant perturber nos activités scolaires. En cas de tempête de neige, de pluie verglaçante ou d'autres intempéries importantes, le CSSMI pourrait devoir fermer ses écoles, ses services de garde, ses centres de formation ou ses bureaux administratifs. La décision de fermeture est prise tôt le matin même, selon la situation observée sur le territoire.

**Dès qu'une décision de fermeture est prise, le CSSMI diffuse l'informations sur :**

1. Site Web des établissements – une alerte est affichée sur la page d'accueil
2. Site Web – une alerte apparaît dans le haut de la page d'accueil
3. Texto et courriel – pour les parents inscrits à l'alerte par texto
4. Facebook du CSSMI







# BIEN S'HABILLER POUR PROFITER DE L'HIVER!



Avec l'arrivée du froid, il est important que votre enfant soit habillé adéquatement pour les conditions climatiques. Assurez-vous qu'il porte une tuque, un foulard, des gants ou mitaines, des bottes et un manteau chaud. Cela lui permettra de rester confortable et de profiter pleinement des activités extérieures dès son arrivée le matin, à la récréation et à l'heure du dîner.

Nous vous invitons également à prévoir des vêtements de rechange (gants, bas, pantalons, sous-vêtements, etc.) en cas de vêtements mouillés ou de petits imprévus.

Merci de votre collaboration pour que chaque enfant puisse vivre des journées agréables, bien au chaud!

Thermomètre vestimentaire

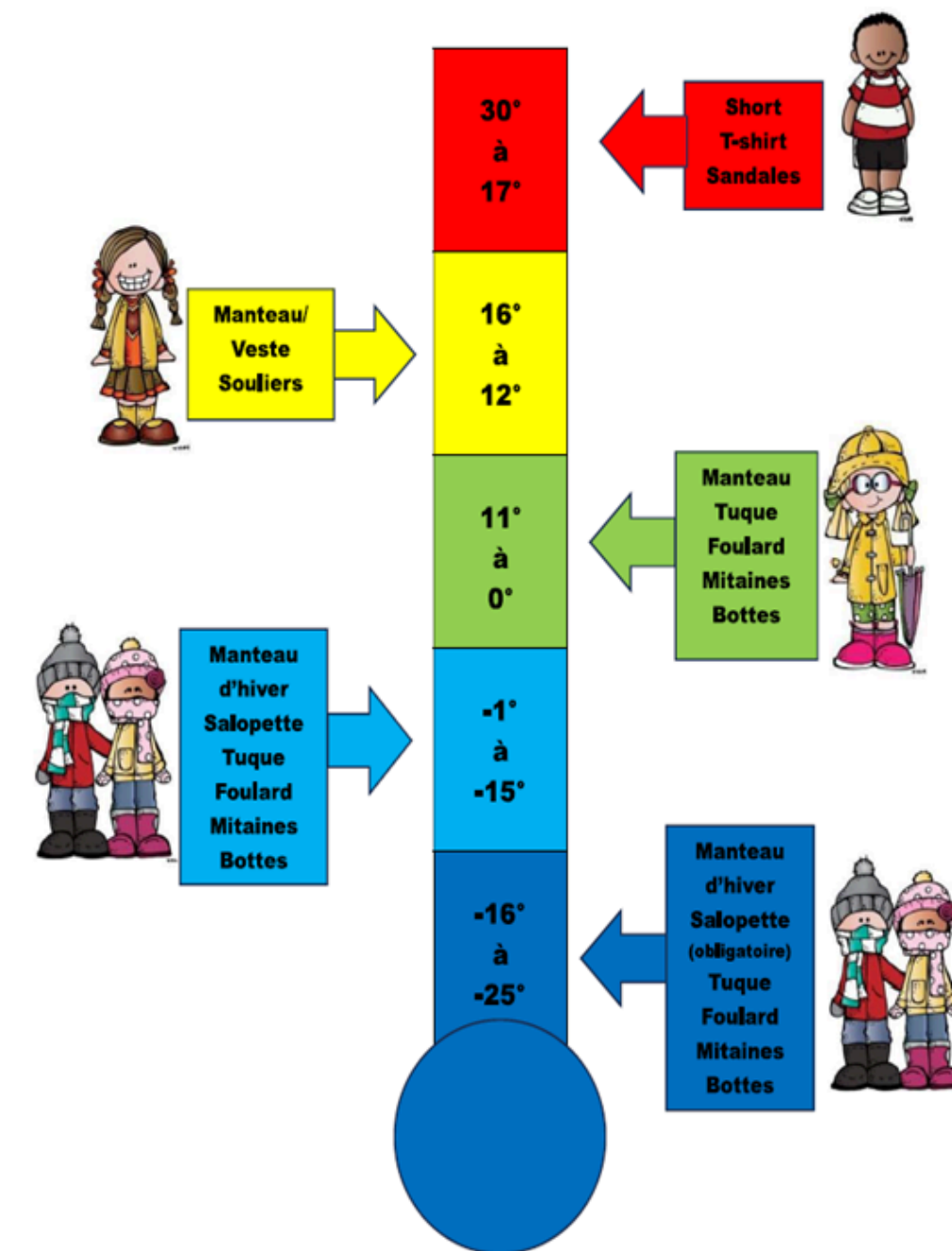

# **PRIX DU PREMIER MINISTRE**

## **Prix du premier ministre pour l'excellence en enseignement**

**Proposez la candidature d'enseignants aux niveaux primaire ou secondaire, peu importe la discipline, pour leurs réalisations dans le domaine de l'éducation et leur engagement à préparer les jeunes à une économie numérique innovante.**

**Les dossiers de mise en candidature doivent être soumis au bureau des Prix du premier ministre d'ici 23 h 59, heure du Pacifique, le 14 janvier 2026.**

**Pour plus d'informations, voici le [lien](#).**



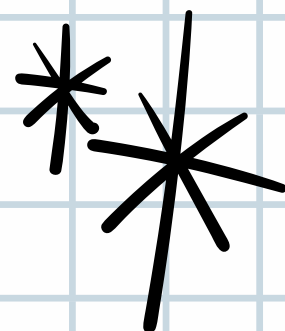

## Saviez-vous...



Saviez-vous que seulement **20 minutes** d'activité physique, comme jouer dehors ou marcher rapidement avant d'aller à l'école, peuvent améliorer de manière significative la capacité de concentration, la mémoire et l'humeur de votre enfant en classe?

Quand le corps bouge, le cerveau apprend mieux!

