

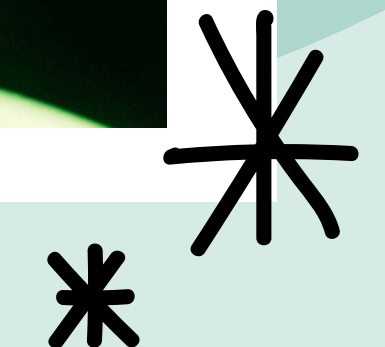

334, RUE DE L'ACADÉMIE  
ROSEMÈRE (QUÉBEC)  
J7A 3R9  
SECRÉTARIAT :  
450-621-2400

SERVICE DE GARDE :  
450-621-2400,  
POSTE 23014

COURRIEL :  
ALPHA@CSSMI.QC.CA



# MOT DE LA DIRECTION



Chers parents,

Le mois de mars pointe enfin le bout de son nez, apportant avec lui l'allongement des journées et, nous l'espérons, les premiers signes du printemps. C'est une période charnière de l'année scolaire, souvent synonyme de renouveau et d'un élan d'énergie supplémentaire dans nos corridors.

Après la semaine de relâche que nous espérons reposante et ressourçante pour tous, nos élèves reviendront en classe avec un regard neuf. C'est le moment idéal pour consolider les apprentissages et se fixer de nouveaux petits défis pour la dernière étape de l'année.

Nous entamons cette dernière ligne droite avec enthousiasme, fiers de voir nos élèves grandir et s'épanouir au quotidien. Votre soutien et votre collaboration demeurent essentiels à leur réussite, et nous vous remercions de faire équipe avec nous.

Bon mois de mars à tous,

Monsieur Jonathan Laflamme, directeur

Mesdames Maryse Décary et Chantale Lauzon, directrices adjointes

# MARS 2026



## DATES IMPORTANTES À RETENIR

Du 2 au 6 mars	Semaine de relâche
Vendredi 13 mars	Fin 2 <sup>e</sup> étape (sauf pour le groupe 833 – PAI)
Mercredi 25 mars	Journée pédagogique

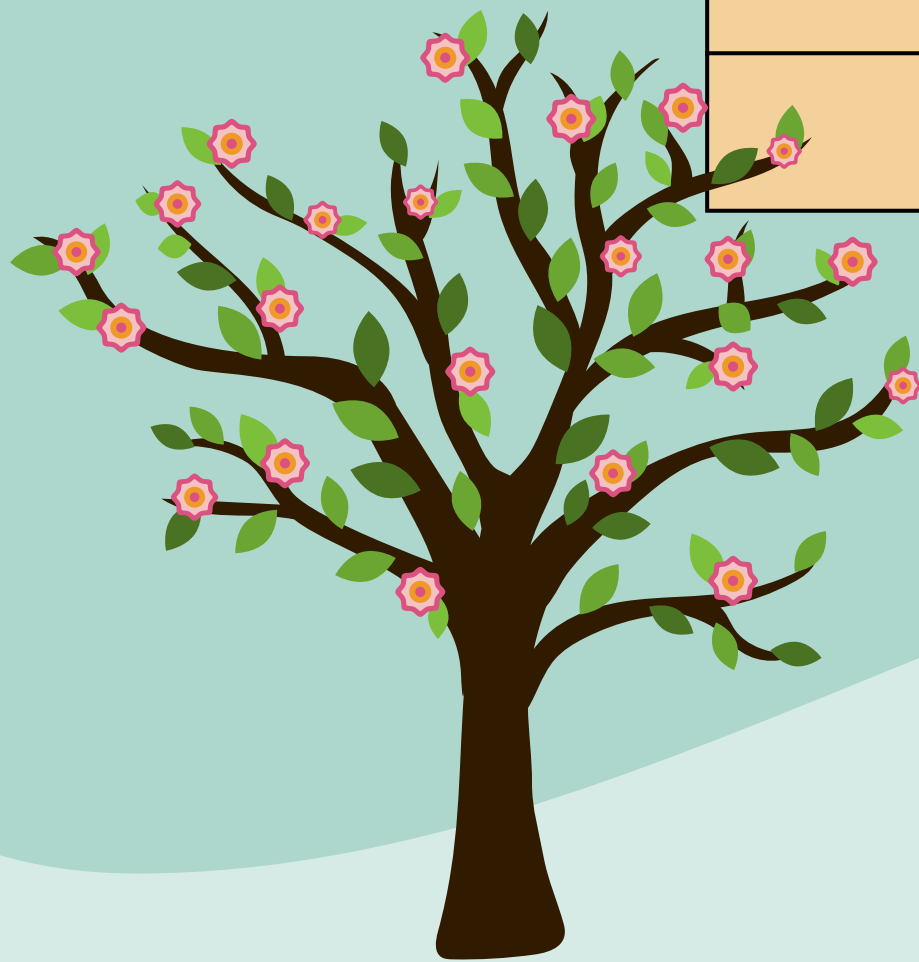

**LIENS RAPIDES  
ET  
PRATIQUE !**



**MOTIVER UNE ABSENCE**

**SERVICE DE GARDE**

**SERVICE DU DÎNER**

**TRANSPORT SCOLAIRE**

# INFORMATION IMPORTANTE



En raison de la panne électrique qui a eu lieu le mardi 11 novembre 2025.

La journée pédagogique du **jeudi 12 mars** devient une journée régulière d'école.



IMPORTANT

# SÉCURITÉ AUX ABORDS DU DÉBARCADÈRE ET DU CHEMIN GRANDE-CÔTE



Afin d'assurer la sécurité et le bien-être de tous, nous vous rappelons l'importance d'adopter un comportement respectueux et patient au **débarcadère de l'école Alpha** ainsi que sur le **Chemin de la Grande-Côte** près de l'entrée de la fontaine.

Voici quelques points essentiels à respecter :

- **Respectez les consignes** du personnel et la signalisation;
- **Avancez prudemment** et évitez les arrêts prolongés;
- **Réduisez votre vitesse**;
- **Soyez courtois** envers les autres parents et les membres du personnel;
- **Priorisez la sécurité des enfants** avant la rapidité;

Votre collaboration est essentielle pour maintenir un environnement sécuritaire et agréable pour tous.

## **Stationnement en face de l'école secondaire Hubert Maisonneuve**

Le matin et à la fin des classes, il est interdit de se stationner en face de l'école secondaire Hubert Maisonneuve.

Merci de votre collaboration!



# Calendrier des épreuves ministérielles

## Juin 2026

Les épreuves ministérielles ont lieu chaque année au mois de juin pour les élèves de 4<sup>e</sup> et de 6<sup>e</sup> année. Voici les dates annoncées pour les épreuves qui auront lieu en juin 2026.

Notez que votre enfant **doit être présent à l'école** aux dates mentionnées. S'il devait s'absenter, veuillez communiquer avec la direction sans quoi la note 0 sera automatiquement attribuée.



### 4<sup>e</sup> année

3 juin : Français, Lecture  
4 juin : Français, Lecture  
8, 9 et 10 juin : Français, Écriture

### 6<sup>e</sup> année

1<sup>er</sup> juin : Français, Lecture  
2 juin : Français, Lecture  
3 et 4 juin : Français, Écriture  
9, 10 et 11 juin : Mathématique



FONDATION  
**VIVA**  
**MUSICAL'PHA**

Voici le lien pour commander:

<https://la-fondation-viva-musicalpha-campagne-sirop-2026.square.site/>



Au profit de la *fondation Viva Musical'pha* et  
en collaboration avec le *Verger Lamarche*

# Campagne Sirop Erable

Vous pouvez dès maintenant commander  
votre délice sucré, que ce soit du sirop ambré  
ou doré, ou encore notre **nouveauté**  
le délicieux beurre d'érable.

Format disponible pour sirop:

- À l'unité
- ½ gallon (4 cannes)
- Au gallon (8 cannes)

Commander via le lien ou en scannant le code QR :

Lien: <https://la-fondation-viva-musicalpha-campagne-sirop-2026.square.site/>



Date limite pour commander :  
**Vendredi 3 avril 2026**  
La remise se fera **le lundi 13 avril**  
au petit gymnase de l'école Alpha



verger  
**Lamarche**



FONDATION  
**VIVA**  
**MUSICAL'PHA**

# BOTTES ET SOULIERS



## BOTTES OU SOULIERS

Le printemps arrive sous peu, mais il y a encore de la neige, surtout dans notre cour d'école. Chaque année, les changements de saison compliquent la gestion de l'habillement des grands et des petits.

Par surcroît, au printemps, la cour est souvent recouverte de graviers et une autre partie est encore très enneigée. Dans de telles conditions, le port de bottes ou de bottillons reste obligatoire pour l'ensemble des élèves. Vous comprendrez que nous avons la responsabilité de nous assurer du bien-être des enfants en veillant à ce qu'ils gardent leurs pieds au sec et travaillent dans des locaux propres.

Cette gestion peut sembler simple, mais l'est moins à l'échelle d'un si grand groupe d'élèves. Nous devons donc exiger le port de bottes ou bottillons jusqu'à ce que la cour d'école soit sans neige et nettoyer. Soyez assurés que nous procéderons au nettoyage de la cour dès que Dame Nature aura fait son oeuvre.

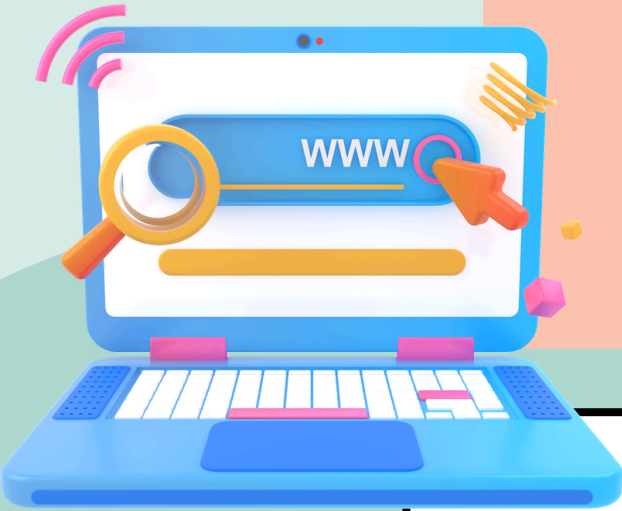

# SITE WEB DU CSSMI

Le CSSMI a récemment mis en ligne une nouvelle version de son site Web.

Pensé pour les familles, ce site propose une navigation plus simple, un visuel actuel et une consultation facilitée. L'objectif est de rendre l'information plus accessible et plus facile à repérer pour les parents.

Cette mise à jour s'inscrit dans le Plan d'engagement vers la réussite (PEVR) qui vise à soutenir la réussite des élèves, notamment par une communication claire et efficace avec les familles.

👉 [cssmi.qc.ca](http://cssmi.qc.ca)

# COURSE ET MARCHÉ DE ST-THÉRÈSE

Dimanche, le 3 mai 2026, venez nous rejoindre au Stade d'athlétisme Richard-Garneau à la Polyvalente Sainte-Thérèse.

Vous avez le choix de COURIR ou de MARCHER des distances de 1 km, 2 km, 5 km ou 10 km.

30 % de rabais sur les distances de 2 km, 5 km et 10 km avec le code promotionnel: PUBCSSMI2026

Inscription en ligne: <https://coursemarche.corsaire-chaparral.org/inscription>

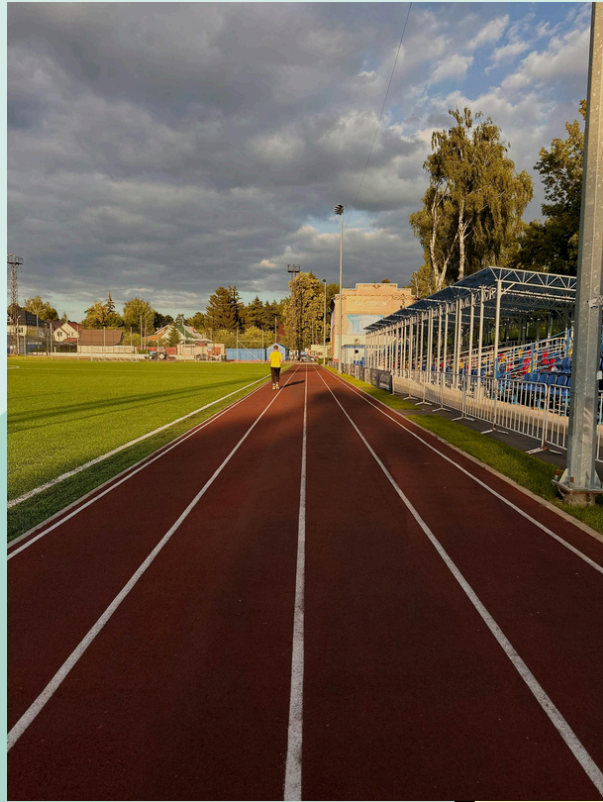



## SAVIEZ-VOUS...

**Saviez-vous que confier de petites responsabilités domestiques à votre enfant développe son sentiment de compétence et son autonomie scolaire?**

En mars, alors que la routine est bien installée, c'est le moment idéal pour laisser votre enfant faire certaines tâches (préparer sa collation, ranger son sac d'école ou mettre la table).

Un enfant qui se sent utile à la maison gagne en confiance pour relever des défis plus complexes en classe. Plus il se sent capable de faire seul, moins il a peur de se tromper dans ses apprentissages!

Petit truc : Félicitez l'effort et l'intention plutôt que la perfection du résultat.  
Un « Merci pour ton aide, ça m'a vraiment rendu service ! » vaut de l'or pour son estime.

