



334, RUE DE L'ACADÉMIE  
ROSEMÈRE (QUÉBEC)

J7A 3R9

SECRÉTARIAT :  
450-621-2400

SERVICE DE GARDE :  
450-621-2400,  
POSTE 23014

COURRIEL :  
[ALPHA@CSSMI.QC.CA](mailto:ALPHA@CSSMI.QC.CA)

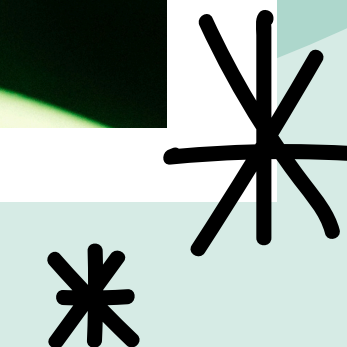

# MOT DE LA DIRECTION

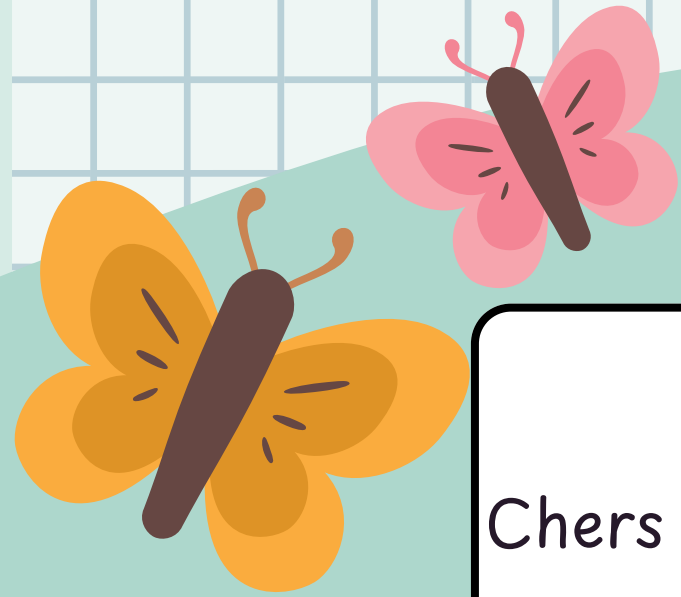

Chers parents,

Avec l'arrivée du printemps, l'école s'anime d'une belle énergie. Les élèves profitent de cette période pour apprendre, créer et s'épanouir.

Merci pour votre soutien constant et votre collaboration.

Ensemble, nous faisons grandir chaque enfant.

Monsieur Jonathan Laflamme, directeur  
Mesdames Maryse Décary et Chantale Lauzon, directrices adjointes



# AVRIL 2026



## DATES IMPORTANTES À RETENIR

3 et 6 avril	Congé
7 avril	Journée qui devient un lundi
30 avril	Journée pédagogique



**LIENS RAPIDES  
ET  
PRATIQUE !**



**MOTIVER UNE ABSENCE**

**SERVICE DE GARDE**

**SERVICE DU DÎNER**

**TRANSPORT SCOLAIRE**

# CONSEIL D'ÉTABLISSEMENT

Le **7 avril à 18 h 30** se tiendra une séance extraordinaire du conseil d'établissement. Étant donné qu'il s'agit d'une séance extraordinaire, aucun point de prise de parole du public n'est prévu.

Si vous souhaitez y assister, veuillez en faire la demande à l'adresse suivante : [alpha@cssmi.qc.ca](mailto:alpha@cssmi.qc.ca). Un lien pour la visioconférence vous sera ensuite transmis. La date limite pour signifier votre intérêt est le 7 avril, à 10h.

# INFORMATION IMPORTANTE



En raison de la fermeture de l'école qui a eu lieu le mercredi 11 mars 2026, la journée pédagogique du **mardi 14 avril** devient une journée régulière d'école.



IMPORTANT

# SÉCURITÉ AUX ABORDS DU DÉBARCADÈRE ET DU CHEMIN GRANDE-CÔTE



Afin d'assurer la sécurité et le bien-être de tous, nous vous rappelons l'importance d'adopter un comportement respectueux et patient au **débarcadère de l'école Alpha** ainsi que sur le **Chemin de la Grande-Côte** près de l'entrée de la fontaine.

Voici quelques points essentiels à respecter :

- **Respectez les consignes** du personnel et la signalisation;
- **Avancez prudemment** et évitez les arrêts prolongés;
- **Réduisez votre vitesse**;
- **Soyez courtois** envers les autres parents et les membres du personnel;
- **Priorisez la sécurité des enfants** avant la rapidité;

Votre collaboration est essentielle pour maintenir un environnement sécuritaire et agréable pour tous.

## **Stationnement en face de l'école secondaire**

### **Hubert Maisonneuve**

Le matin et à la fin des classes, il est interdit de se stationner en face de l'école secondaire Hubert Maisonneuve.

Merci de votre collaboration!



# Calendrier des épreuves ministérielles

## Juin 2026

Les épreuves ministérielles ont lieu chaque année au mois de juin pour les élèves de 4<sup>e</sup> et de 6<sup>e</sup> année. Voici les dates annoncées pour les épreuves qui auront lieu en juin 2026.

Notez que votre enfant **doit être présent à l'école** aux dates mentionnées. S'il devait s'absenter, veuillez communiquer avec la direction sans quoi la note 0 sera automatiquement attribuée.



### 4<sup>e</sup> année

3 juin : Français, Lecture  
4 juin : Français, Lecture  
8, 9 et 10 juin : Français, Écriture

### 6<sup>e</sup> année

1<sup>er</sup> juin : Français, Lecture  
2 juin : Français, Lecture  
3 et 4 juin : Français, Écriture  
9, 10 et 11 juin : Mathématique

# Félicitations à nos artistes de 5e année!

Nous tenons à souligner le travail exceptionnel des élèves du groupe d'Arts de 5e année, qui ont récemment présenté des saynètes devant les classes de 2e et 3e années.

Sous le thème « Petits conflits, grandes solutions ! », ces performances créatives ne sont pas seulement artistiques : elles s'inscrivent comme moyen de prévention dans notre Plan de lutte contre la violence et l'intimidation. En mettant en scène des situations du quotidien, nos acteurs ont su transmettre avec brio des outils de communication positive et de résolution de conflits à leurs pairs plus jeunes.

Bravo à Mme Marie-Lou, l'enseignante du groupe, pour la mise en scène des saynètes!  
Bravo à nos comédiens pour leur engagement et leur rôle de modèles inspirants dans notre école !



# BOTTES ET SOULIERS



## BOTTES OU SOULIERS

Le printemps arrive sous peu, mais il y a encore de la neige, surtout dans notre cour d'école. Chaque année, les changements de saison compliquent la gestion de l'habillement des grands et des petits.

Par surcroît, au printemps, la cour est souvent recouverte de graviers et une autre partie est encore très enneigée. Dans de telles conditions, le port de bottes ou de bottillons reste obligatoire pour l'ensemble des élèves. Vous comprendrez que nous avons la responsabilité de nous assurer du bien-être des enfants en veillant à ce qu'ils gardent leurs pieds au sec et travaillent dans des locaux propres.

Cette gestion peut sembler simple, mais l'est moins à l'échelle d'un si grand groupe d'élèves. Nous devons donc exiger le port de bottes ou bottillons jusqu'à ce que la cour d'école soit sans neige et nettoyer. Soyez assurés que nous procéderons au nettoyage de la cour dès que Dame Nature aura fait son oeuvre.

# UN IMMENSE MERCI POUR VOTRE GÉNÉROSITÉ



Lors de la semaine de la reconnaissance du personnel, du 2 au 6 février, le personnel a grandement apprécié les délicates attentions qui leurs ont été offertes de votre part. Vos gestes de reconnaissance envers l'engagement du personnel de l'école nous motivent à poursuivre notre mission avec passion.

Merci de faire équipe avec nous pour le bien-être de vos enfants !  
Merci aux parents et aux bénévoles, ainsi qu'à Mme Carpentier qui chapeaute le comité de parents, pour leur générosité et leur implication!

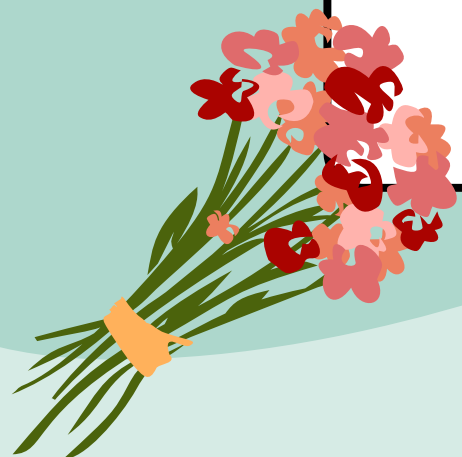



FONDATION  
**VIVA**  
**MUSICAL'PHA**

Voici le lien pour commander:

<https://la-fondation-viva-musicalpha-campagne-sirop-2026.square.site/>



Au profit de la *fondation Viva Musical'pha* et  
en collaboration avec le *Verger Lamarche*

# Campagne Sirop Érable

Vous pouvez dès maintenant commander  
votre délice sucré, que ce soit du sirop ambré  
ou doré, ou encore notre **nouveauté**  
le délicieux beurre d'érable.

Format disponible pour sirop:

- À l'unité
- ½ gallon (4 cannes)
- Au gallon (8 cannes)

Commander via le lien ou en scannant le code QR :

Lien: <https://la-fondation-viva-musicalpha-campagne-sirop-2026.square.site/>



Date limite pour commander :  
**Vendredi 3 avril 2026**  
La remise se fera **le lundi 13 avril**  
au petit gymnase de l'école Alpha



# COURSE ET MARCHÉ DE ST-THÉRÈSE

Dimanche, le 3 mai 2026, venez nous rejoindre au Stade d'athlétisme Richard-Garneau à la Polyvalente Sainte-Thérèse.

Vous avez le choix de COURIR ou de MARCHER des distances de 1 km, 2 km, 5 km ou 10 km.

30 % de rabais sur les distances de 2 km, 5 km et 10 km avec le code promotionnel: PUBCSSMI2026

Inscription en ligne: <https://coursemarche.corsaire-chaparral.org/inscription>

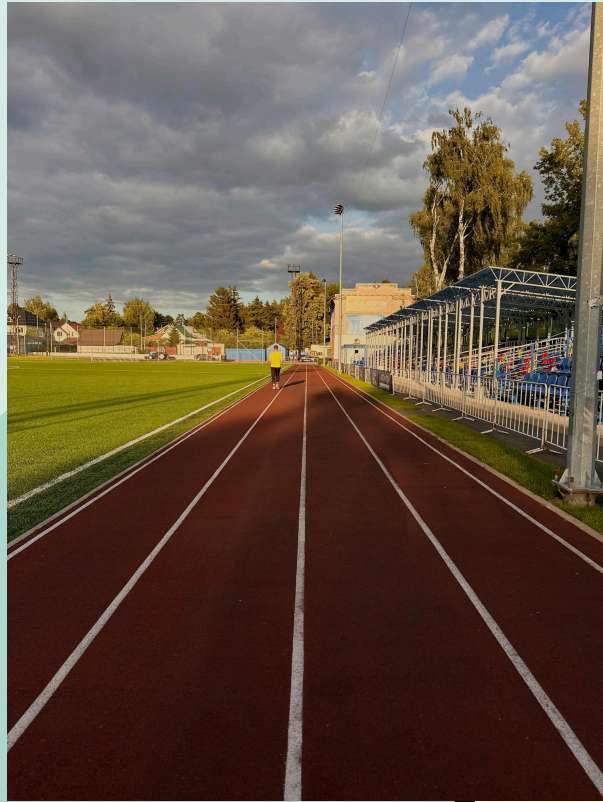

# SAVIEZ-VOUS...



**Saviez-vous que...** encourager la curiosité de votre enfant et le laisser explorer ses propres centres d'intérêts stimule sa motivation intrinsèque et son plaisir d'apprendre?

- En avril, avec l'arrivée du printemps, c'est l'occasion parfaite pour explorer de nouveaux sujets à l'extérieur ou à la bibliothèque.
- Lorsqu'un enfant pose une question (« Pourquoi le ciel est bleu ? » ou « Comment poussent les fleurs ? »), cherchez la réponse avec lui plutôt que de lui donner immédiatement.
- Cette démarche d'enquête développe son esprit critique et sa capacité à résoudre des problèmes par lui-même.
- Un enfant curieux voit l'école non pas comme une série de tâches, mais comme un monde de découvertes à explorer!

