

AQUA-PARENTS
AVRIL 2026

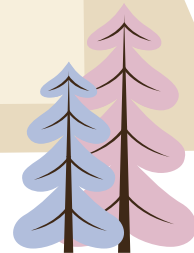

DATES IMPORTANTES AVRIL 2026



C'EST LE MOIS DE LA DIFFÉRENCE

LE **2** ON PORTE DU BLEU !!



JOURNÉE MONDIALE DE SENSIBILISATION À L'AUTISME

3
ET

6

CONGÉS DE
PÂQUES

7

JOUR QUI DEVIENT
UN **LUNDI**

23

JOURNÉE
PÉDAGOGIQUE

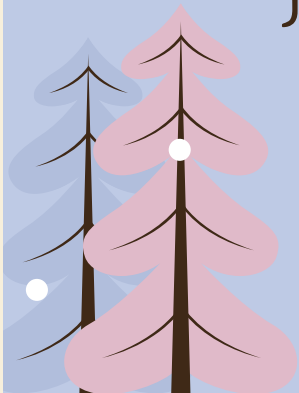

DATES IMPORTANTES ANNÉE SCOLAIRE 2026-2027

Pour ceux et celles qui veulent planifier leurs vacances ou congés à prendre, voici quelques dates pour l'année scolaire 2026-2027. Le calendrier officiel (incluant les journées pédagogiques et fériées) vous sera remis en juin prochain.

- ❖ La rentrée scolaire aura lieu le jeudi 27 août 2026.
- ❖ Le congé des Fêtes est prévu du 21 décembre 2026 au 4 janvier 2027 (journée pédagogique). Retour à l'école mardi le 5 janvier 2027.
- ❖ La relâche scolaire se tiendra du 1er au 5 mars 2027.



CAMPAGNE DE FINANCEMENT

Code
QR



Orthographe-O-thon



Notre campagne de financement annuelle est lancée!

Nous sommes heureux de vous annoncer le lancement de l'Orthographe-O-thon! C'est une occasion unique pour nos élèves de relever un défi pédagogique stimulant tout en amassant des fonds pour réaliser de beaux projets à notre école (ex: achat de matériel sportif ou artistique, sorties scolaires, activités spéciales).

Les élèves s'exercent à mémoriser une liste de mots de vocabulaire et ils devront bien les orthographier durant la dictée du 2 avril.

La campagne se déroulera en ligne sur la plateforme **Coolecto** et les contributions s'effectueront uniquement par carte de crédit ou portefeuille numérique entre le 23 mars et le 9 avril 2026.

Chaque petit geste compte et motive les enfants à se dépasser. Merci de votre habituelle générosité et de votre soutien envers la réussite et l'épanouissement de nos élèves!

Toute l'équipe de l'école de l'Aquarelle





TRIATHLON ANNUEL 2026

Le classique triathlon de l'école de l'Aquarelle est de retour pour une 15^e édition!

Il se tiendra le mardi 5 mai en soirée, et s'il pleut, remis au jeudi 7 mai.

Il s'agit d'un événement participatif optionnel, lors duquel des équipes de 3 personnes (2 enfants de l'école et 1 parent) réalisent les 3 épreuves suivantes : corde à sauter, vélo et course à pied.

🎵 Musique, ambiance de fête et prix de présence seront de la partie.

Plus de détails vous seront fournis sur le [formulaire d'inscription disponible vers la mi-avril](#). En espérant que vous vous inscrirez en grand nombre! D'ici-là, tous à l'entraînement!



Le

MA PREMIÈRE GALERIE D'ART

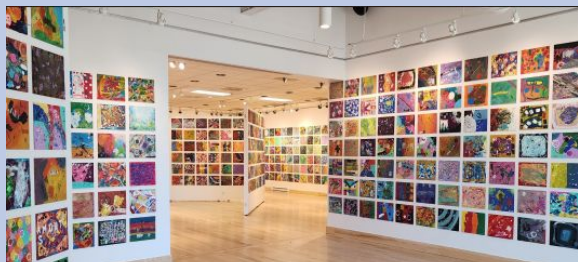

Ma première galerie d'art

15 AVRIL AU 10 MAI

Cette année, l'exposition collective regroupe plus de 1 000 œuvres réalisées par des élèves fréquentant les écoles primaires de l'Aquarelle, Chante-Bois, Notre-Dame-de-l'Assomption, Plateau Saint-Louis, de la Renaissance, de la Seigneurie et des Semailles.

Chacun des jeunes artistes a créé, tout spécialement pour l'exposition, une œuvre à la manière des objets mémoires de l'artiste blainvilloise Karolyne Mendes.

Centre d'exposition de Blainville
Entrée libre

Mercredi au dimanche, 13 h à 17 h
1000, chemin du Plan-Bouchard



Nos élèves en vedette!

La Ville de Blainville organise l'événement *Ma première Galerie d'art* et vous êtes tous invités à aller apprécier les œuvres de nos élèves de la 1^{re} à la 6^e année, du 15 avril au 10 mai. Toutes les informations se retrouvent [ici](#) 



Centre d'exposition

-  1000, chemin du Plan-Bouchard, Blainville
-  [Voir sur Google Maps](#)
-  450 434-5275
-  culture@blainville.ca
-  Heures d'ouverture :
Mercredi au dimanche de 13 h à 17 h

SONDAGE BIEN-ÊTRE

Les élèves seront bientôt consultés, en lien avec leur bien-être et le développement de leurs compétences personnelles et sociales. Voici les questions qui leur seront posées :

1. Es-tu content de venir à l'école le matin ?
2. Te sens-tu en sécurité dans la cour de récréation ?
3. As-tu des amis sur qui tu peux compter à l'école ?
4. Si quelqu'un t'embête, sais-tu à quel adulte en parler ?
5. Est-ce qu'il y a des endroits à l'école où il t'arrive d'être craintif, d'avoir peur ?
6. Si tu as répondu *Oui* à la question #5, inscris à quel endroit tu te sens craintif ?
7. Commentaires ou suggestions afin d'améliorer la vie à l'école ?



Nous vous ferons part des résultats aussitôt qu'ils seront connus.

TENUE VESTIMENTAIRE

Comme la température varie chaque jour, nous vous demandons de vérifier et vous assurer chaque matin que votre enfant est habillé en conséquence pour les récréations extérieures afin d'éviter d'avoir à vous déplacer pour lui apporter des vêtements adéquats.

La température changeante a pour effet que la cour peut être glissante ou trempée, ou qu'elle ne soit pas entièrement dégagée. Les bottes et les vêtements chauds sont encore et souvent de mise.

Si vous décidez d'envoyer votre enfant à l'école en souliers, nous vous demandons de lui en fournir une 2e paire pour l'intérieur, par mesure d'hygiène et de propreté.

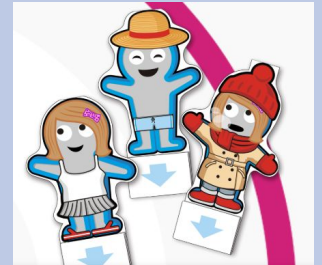

CAMP DE JOUR ESTIVAL

Camp de jour du centre Omega



Le Centre Oméga vous offre un :

CAMP ESTIVAL 2026

À qui s'adresse l'activité : pour les jeunes de 6 à 12 ans (l'enfant doit avoir complété la 1^{re} année)

Description de l'activité

Le camp Oméga est un camp de jour éducatif qui est offert pour une 8^e année par le Centre Oméga. Axé sur les sciences et la lecture, il s'adresse aux jeunes du primaire (les jeunes doivent avoir terminé au moins leur 1^{re} année). Chaque enfant doit participer à un minimum de quatre semaines au cours de l'été.

Comme c'est un petit camp (32 jeunes au plus chaque semaine), la priorité est accordée aux familles membres de l'organisme, aux jeunes issus de l'immigration ou d'une famille à faible revenu. Le processus de priorisation des jeunes comprend les étapes suivantes :

- 1- Préinscription du 23 au 27 mars 2026
- 2- Analyse des demandes et envoi du lien d'inscription
- 3- Inscriptions officielles dans la semaine du 30 mars (jeunes prioritaires)
- 4- Inscription des jeunes sur la liste d'attente en fonction des places restantes après un délai accordé pour les inscriptions.

Calendrier et lieu de l'activité : du 29 juin au 21 août 2026
lundi au jeudi : 9 h à 16 h
vendredi : 9 h à midi
Jeudis sont consacrés aux sorties (parents et fratrie invités)

Limite de participants : 32 personnes par semaine.

Frais associés : 50 \$ par semaine pour les membres et 65 \$ par semaine pour les non-membres. 7 \$ pour les sorties.

Pour plus de détails : https://spcommunication.afilp.in/Centre_Om%C3%A9ga_Camp_estival_2026

Responsable : Simone Labine, coordination.campomega@gmail.com

Site Web : <https://centreomega.org/>

Territoire visé par l'activité : Tout le CSSMI

Merci!

Courte description de l'organisme

La mission de prévention du Centre Oméga consiste à offrir de l'accompagnement, du soutien, des activités d'écoute, d'animation et d'éducation à des jeunes de moins de 18 ans pour favoriser la persévérance scolaire.

CAMP ESTIVAL 2026

Centre Oméga

8^e édition

29 juin au 21 août

Pour les jeunes de 6^e à 12 ans fréquentant une classe régulière.
**doit avoir complété la 1^{re} année du primaire*

Pour nous joindre:
coordination.campomega@gmail.com
450-979-7755
centreomega.org

ÉDUCATIF · AMUSANT · UNIQUE · INCROYABLE

Des ateliers scientifiques passionnants et originaux!

Des activités éducatives ludiques et enrichissantes!

Des activités sportives et artistiques stimulantes!

Des sorties amusantes et divertissantes!

Des thématiques originales et géniales!

Apprendre en s'amusant, c'est gagnant!

La réalisation de ce camp est possible grâce à :



EN AVRIL DANS NOS ÉCOLES ET AU CSSMI



MOIS DE LA DIFFÉRENCE AU CSSMI

Au CSSMI, durant le mois d'avril, on souligne le fait que chaque élève, chaque individu est différent à sa façon. Le thème de cette année *J'aime la différence* met de l'avant une valeur collective. Il ne s'agit pas de se définir ni de nommer une différence personnelle, mais de reconnaître que les différences existent, qu'elles sont normales et qu'elles enrichissent la vie scolaire. Cette 11^e édition aura lieu du 1^{er} avril au 1^{er} mai 2026. En classe ou à la maison, soulignons nos différences et ce qui nous rend unique!

COURSE ET MARCHÉ DE SAINTE-THÉRÈSE

Dimanche, le 3 mai 2026, venez nous rejoindre au Stade d'athlétisme Richard-Garneau à la Polyvalente Sainte-Thérèse.

Vous avez le choix de COURIR ou de MARCHER des distances de 1 km, 2 km, 5 km ou 10 km.

30 % de rabais sur les distances de 2 km, 5 km et 10 km avec le code promotionnel: PUBCSSMI2026 (code réservé aux parents et élèves)

Inscription en ligne: <https://coursemarche.corsaire-chaparral.org/inscription>



10 KM - 5 KM - 2 KM - 1 KM

Les



JOYEUX AVRIL !!

ON SE REVOIT EN MAI PROCHAIN !



Lee