Journées pédagogiques WEB Volet parents

L'application est disponible sur le portail parents à l'adresse suivante : https://portailparents.ca/accueil/fr/

Connectez-vous à l'aide de votre courriel si votre code a déjà été créé ou aller dans « Créez votre compte ».

Dans l'onglet « Ressources », le parent pourra choisir « Commission scolaire » et « Gestion des inscriptions aux journées pédagogiques »

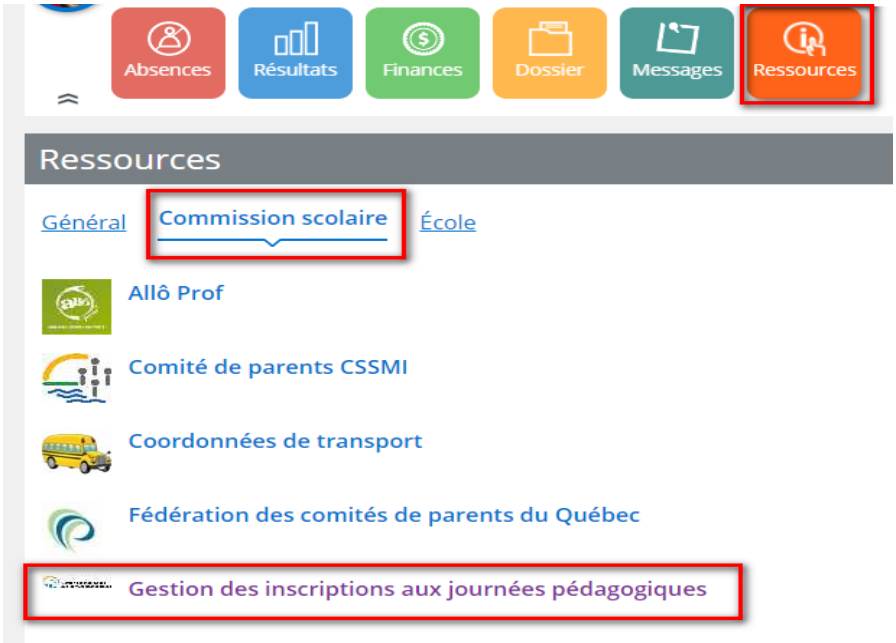

OU en cliquant le lien suivant directement : https://www9.cssmi.qc.ca/gijp/

Une fois dans l'application, choisir la connexion en tant que « Parent »

Le numéro de fiche, date de naissance et code postal seront demandés.

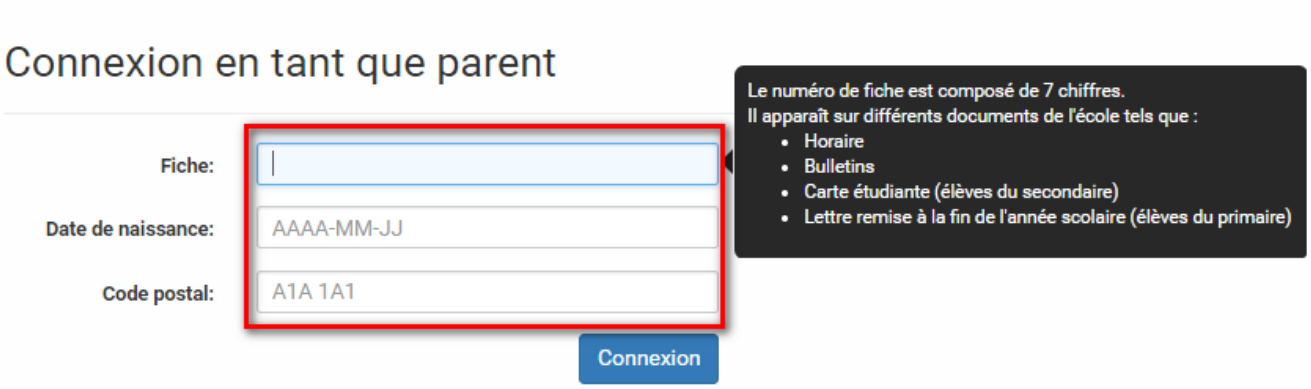

Le parent pourra voir toutes les journées pédagogiques de l'année scolaire pour son enfant, les journées passées ne pourront pas être modifiées, seulement les journées à venir. Le parent pourra choisir l'inscription de son choix sur toutes les journées pédagogiques à venir.

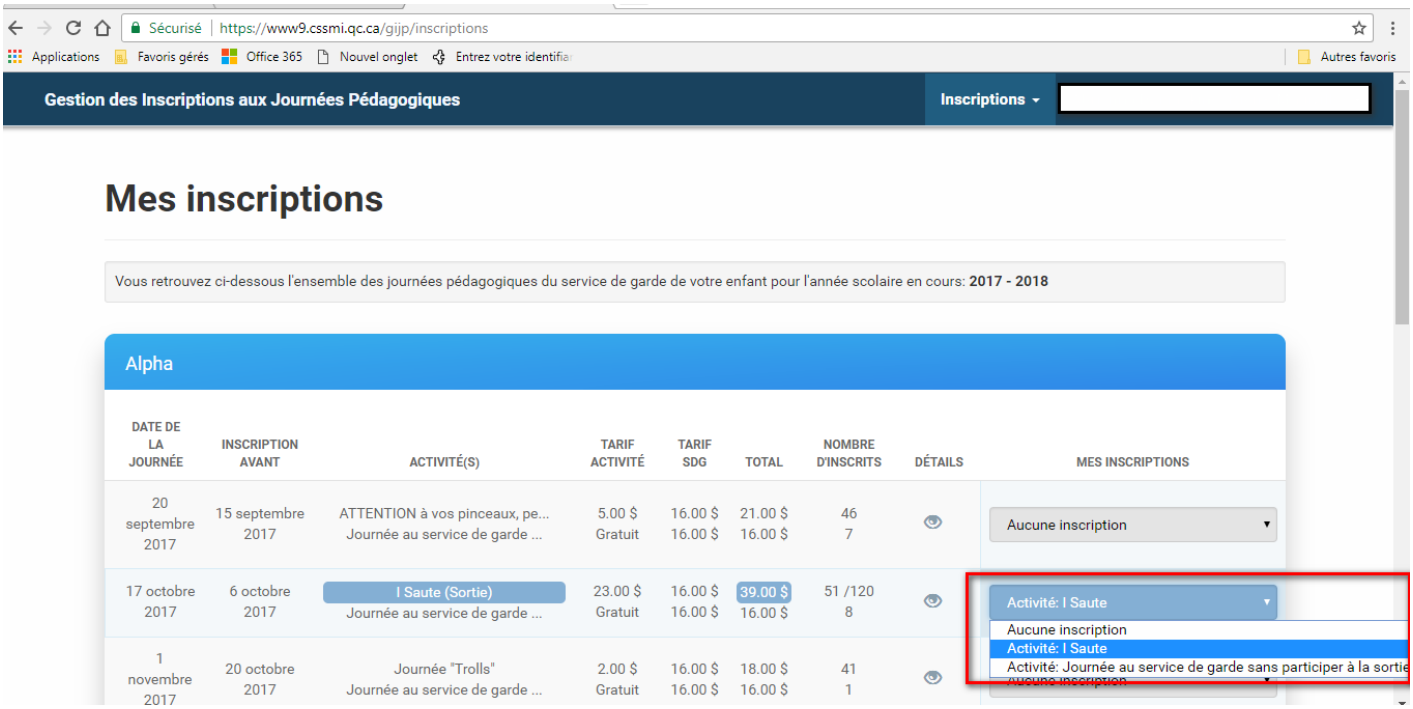

Le parent aura jusqu'à la date limite d'inscription pour modifier son choix.

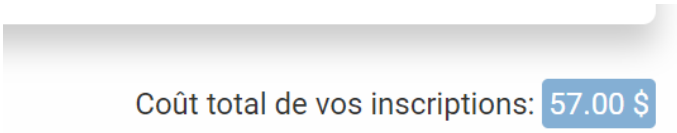

Le parent voit le montant pour la journée, ainsi que le coût total de ses inscriptions.

<u>Important :</u> pour un parent ayant plus d'un enfant, il faut absolument se déconnecter de l'application entre chaque enfant.

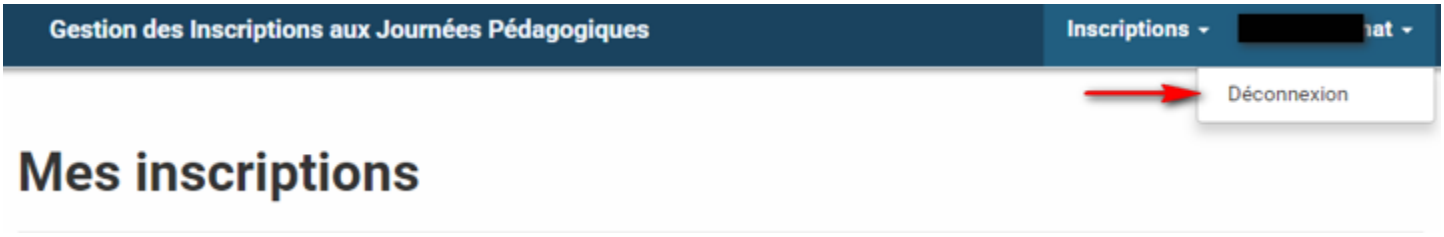

Messages d'erreurs :

Si le service de garde de votre enfant n'a pas complété les journées pédagogiques ou n'utilise pas l'application, ce message s'affichera.

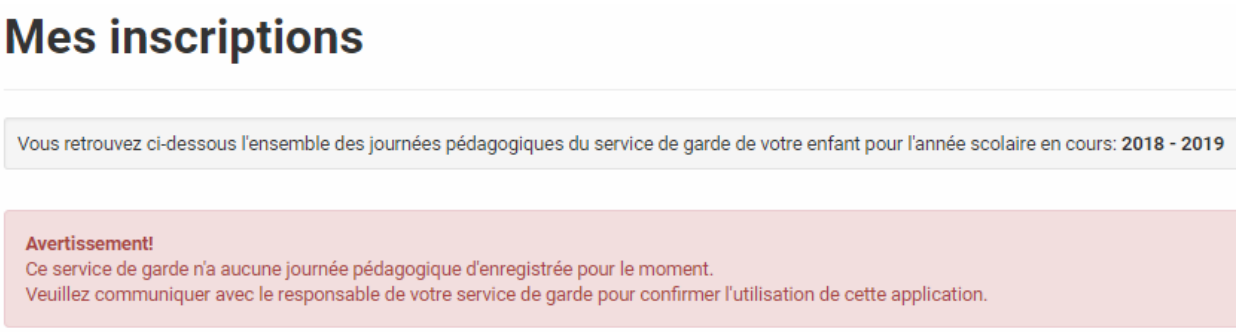

Si votre enfant n'est pas autorisé pour utiliser cette application, ce message s'affichera :

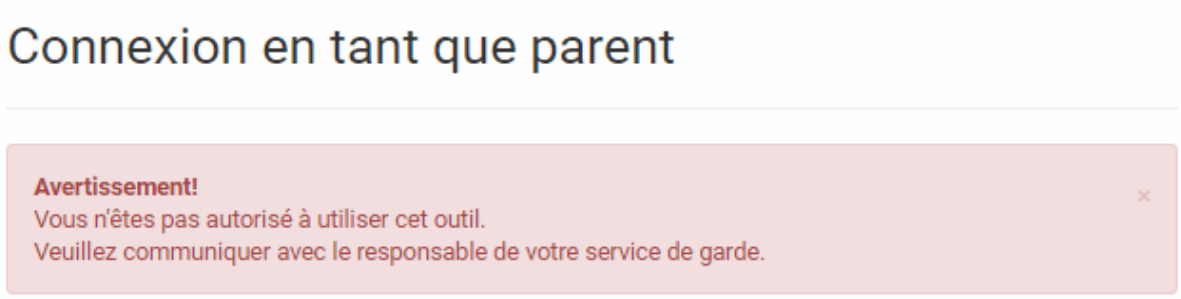

Dans ces deux cas, la personne responsable du service de garde de votre enfant pourra répondre à vos questions.